

# Zeiteinteilung

für das Dressurturnier des RFV Königslutter e.V. am 03. bis 05. Juli 2026

**Startbereitschaft für ALLE Prüfungen jeweils am Vortag bis 18 Uhr**

**Startbereitschaften sind über die FN-App oder "Startbereitschaft online" zu erklären; Sonderfälle auch telefonisch während der Öffnungszeiten der Meldestelle. *Equi-score geht nicht!!!***

**Öffnung der Meldestelle: Donnerstag: 17.00 - 18.00**

**Telefon-Nr: 0152/06725191**

**Navi-Zieladresse: "Am Schoderstedter Beek", 38154 Königslutter; danach der Beschilderung folgen!  
Turnierleitung: Kristine Müller, Sarah Eckhardt, Jos Hagemann**

Liebe Teilnehmer/innen,

wir bedanken uns für Eure/Ihre Nennung zu unserem diesjährigen Turnier in Königslutter und begrüßen Euch ganz herzlich!

- Der Veranstalter behält sich vor, einzelne Prüfungen bei geringer Startbereitschaft bis 30min nach vorn zu verlegen und/oder später zu beginnen.
- Die Auszahlung der Geldpreise erfolgt gesammelt je Reiter, nachdem er/sie alle Starts auf dem Turnier absolviert hat.
- Es werden ALLE Prüfungen gelesen.
- Vor den **Prüfungen 1 bis 3** und während der Pausen darf den jungen Pferden der Platz gezeigt werden.
- Für die **Prüfung 13 bis 17** werden Startzeiten vergeben.
- Ponys starten in den nicht einzeln gerittenen Prüfungen am Ende der Prüfung.
- Das Abfegen des Hängers ist untersagt!
- Es ist KEIN Hufschmied vor Ort. Der Tierarzt ist in Rufbereitschaft.

Es dürfen nur Pferde aus Herpes freien Beständen auf dem Turnier gestartet werden, s. dazu die Verordnung der FN. Jeder TN erklärt mit seiner Startbereitschaft, dass er die Regeln zur Kenntnis genommen hat und befolgen wird.

Wir wünschen Ihnen eine gute Anfahrt und einen erfolgreichen Turnierverlauf!



## Richter:

Ge	= Carolin Germer	B, BW/PFS, DL, SL
Ko	= Regine Koch	BA, BW, RP, DS, SM*
Mü	= Thomas Müller	BA, BW, DS, SS* [#R]
MW	= Maren Müller-Wuttke	B, BW/PFS, DL, SL

JO	= Julia-Beatrice Olm (LK)	BA, DM, SL
AR	= Artur Rauth	BA, DM, S*
Wi	= Antje-Kim Wilkens	BA, BW/PFS, GP, SL

**Zur Siegerehrung bitten wir an allen Tagen die ersten 6 Platzierten einzureiten. Vielen Dank!**

Zeit	Nr.	Prüfung	Nenn.	SF	Richter
<b>Freitag, 03. Juli 2026</b>					
<b>Öffnung der Meldestelle: ab 7.30 Uhr - Ende</b>					
<b>Reithalle</b>					
		Abreiten			
<b>Außenplatz</b>					
08.00	1	Reitpferdeprüfung für 3+4-jährige Pferde (RP1) <i>Preis der ON BUS GmbH &amp; Co. KG</i>	Viereck 20x60	13 B	AR/JO
09.45	2	Dressurpferdeprüfung Kl.A 4 bis 6-jährige Pferde (DA3/1) <i>Ehrenpreis Equiva, Wolfsburg</i> <i>Preis Sissy-Nadine Selle Dressurausbildung</i>	Viereck 20x60	24 L	Ko/Mü
12.30	3	Dressurpferdeprüfung Kl.L. 5 bis 7-jährige Pferde (DL4) <i>Preis Marion Sommer</i>	Viereck 20x60	14 V	AR/JO
14.30	10	Dressurprüfung Kl. A** (A10/2) - zu zweit hintereinander <i>Preis der WEINKOPF Ingenieure für Bauwesen GmbH</i>	Viereck 20x40	32 T	JO/Ko
16.30	11	Amateur-Dressurreiter Kl. L-Trense (RL3) <i>Ehrenpreis AGRAVIS Technik Raiffeisen GmbH</i> <i>Preis der Familie Flege</i>	Viereck 20x40	34 A	AR/Mü

Aufsicht	07.30 – 08.00	08.00 – 09.15	09.15 – 09.45	09.45 – 10.45	10.45 – 12.00	12.00 – 12.30	12.30 – 13.30	13.30 – 14.30	14.30 – 15.30	15.30 – 16.30	16.30 – 17.30	17.30 – 18.30	18.30 – 19.30
Dressur	JO	Ko	Mü	AR	JO	AR	Ko	Mü	AR	Mü	Ko	JO	Ko

## Hinweis Fotografie:

Emma-Lee Theuss, Tel.nr.: 0162 6857392; [www.emmasfotografie.de](http://www.emmasfotografie.de)

Die Veranstaltung wird durch eine Fotografin professionell fotografisch begleitet.

Mit ihrer Teilnahme erklären Sie sich damit einverstanden, dass Fotos erstellt werden. Sollten Sie mit der Veröffentlichung ihrer Bilder im Onlineshop nicht einverstanden sein, wenden Sie sich bitte an die Fotografin Emma-Lee Theuss

# Zeiteinteilung

für das Dressurturnier des RFV Königslutter e.V. am 03. bis 05. Juli 2026

Zeit	Nr.	Prüfung	Nenn. SF	Richter
<b>Samstag, 04. Juli 2026</b>				
Öffnung der Meldestelle: ab 07.30 Uhr bis Ende				
<b>Reithalle</b>				
08.30	7	Dressurprüfung Kl.E (E6/2) – zu zweit hintereinander <i>Preis und Ehrenpreis Optiker Dorge</i>	26 N	Mü/MW
10.15	8	Dressurreiterprüfung Kl. A (RA2) - einzeln <i>Preis Sissy-Nadine Selle Dressurausbildung</i>	37 X	MW/Mü
13.30 anschl. anschl.	5	Reiter-Wettbewerb Schritt-Trab-Galopp – WB 228 <b>1. Abt.:</b> Jg. 2015 u. älter <b>2. Abt.:</b> Jg. 2016 <b>3. Abt.:</b> Jg. 2017 u. jünger	11 8 5 R	Ge/Ko
15.00	6	Dressur-Reiter Wettbewerb (DRW3) <i>Ehrenpreis Öffentliche Versicherung Braunschweig &amp; Volksbank e.V. Wolfenbüttel Braunschweig</i>	23 D	MW/Ge
<b>Außenplatz</b>				
08.00	9	Dressurprüfung Kl. A* (A6/2) - zu zweit hintereinander <i>Preis und Ehrenpreis Zentrum für Pferdemedizin Königslutter</i>	Viereck 20x40 40 J	Ko/Ge
10.15	12	Dressurprüfung Kl. L-Trense (L2) <i>Ehrenpreis der Öffentlichen Versicherung Braunschweig und Reitsport Glandemann Preis der Öffentlichen Versicherung, Braunschweig - Wadim Walter &amp; Dennis Bode Roto Fitness</i>	Viereck 20x40 39 K	JO/AR
14.00	13	Dressurprüfung Kl. L** (L13) –Kandare <i>Preis Hair-Style Sarah Schaper-Rott</i>	Viereck 20x60 20 U	Mü/AR
16.30	14	Amateur-Dressurreiter-M (RM3) <i>Ehrenpreis DM-Drogerie Markt Königslutter und Reitsport Glandemann Preis DM-Drogerie Markt Königslutter</i>	Viereck 20x60 15 G	Ko/JO

Aufsicht	07.30 – 08.30	08.30 – 09.30	09.30 – 10.15	10.15 – 12.00	12.00 – 13.30	13.30 – 14.00	14.00 – 15.00	15.00 – 16.00	16.00 – 16.30	16.30 – 17.00	17.00 – Ende
Dressur	MW	AR	JO	Ge	Ko	MW	JO	Ko	JO	AR	Mü

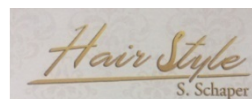

Zeit	Nr.	Prüfung	Nenn. SF	Richter	Auf-sicht
<b>Sonntag, 05. Juli 2026</b>					
Öffnung der Meldestelle: ab 8.00 Uhr bis Ende					
<b>Reithalle</b>					
		Abreiten			
<b>Außengplatz</b>					
08.30	15	Dressurprüfung Kl. M* (M7) <i>Ehrenpreis Dressurausbildung Marc Brandes Preis der Autohaus Braunschweig GmbH</i>	Viereck 20x60 17 Q	Mü/AR/Ko	Wi
10.30	16	Dressurprüfung Kl. M** (M13) <i>Preis und Ehrenpreis Lena Drebenstedt, Pferdeosteopathie</i>	Viereck 20x60 21 C	AR/Ko/Wi	Mü
13.30	4	Führzügelwettbewerb <i>Ehrenpreise Öffentliche Versicherung Braunschweig &amp; Volksbank e.V. Wolfenbüttel</i>	3 H	Wi/Mü	AR
13.45	17	Dressurprüfung Kl. S* (St Georg Spezial-S5) <i>Ehrenpreis Pferdegold Vertriebs GmbH Preis der SQR Rechtsanwälte eG&amp;R</i>	Viereck 20x60 19 M	Mü/Wi/Ko	AR

